أدلة على حدوث التطور

(1) علم التشريح المقارن:

التشابه في بعض تراكيب أعضاء الكائنات، مثل تشابه تركيب الأطراف الأمامية في بعض الثدييات.

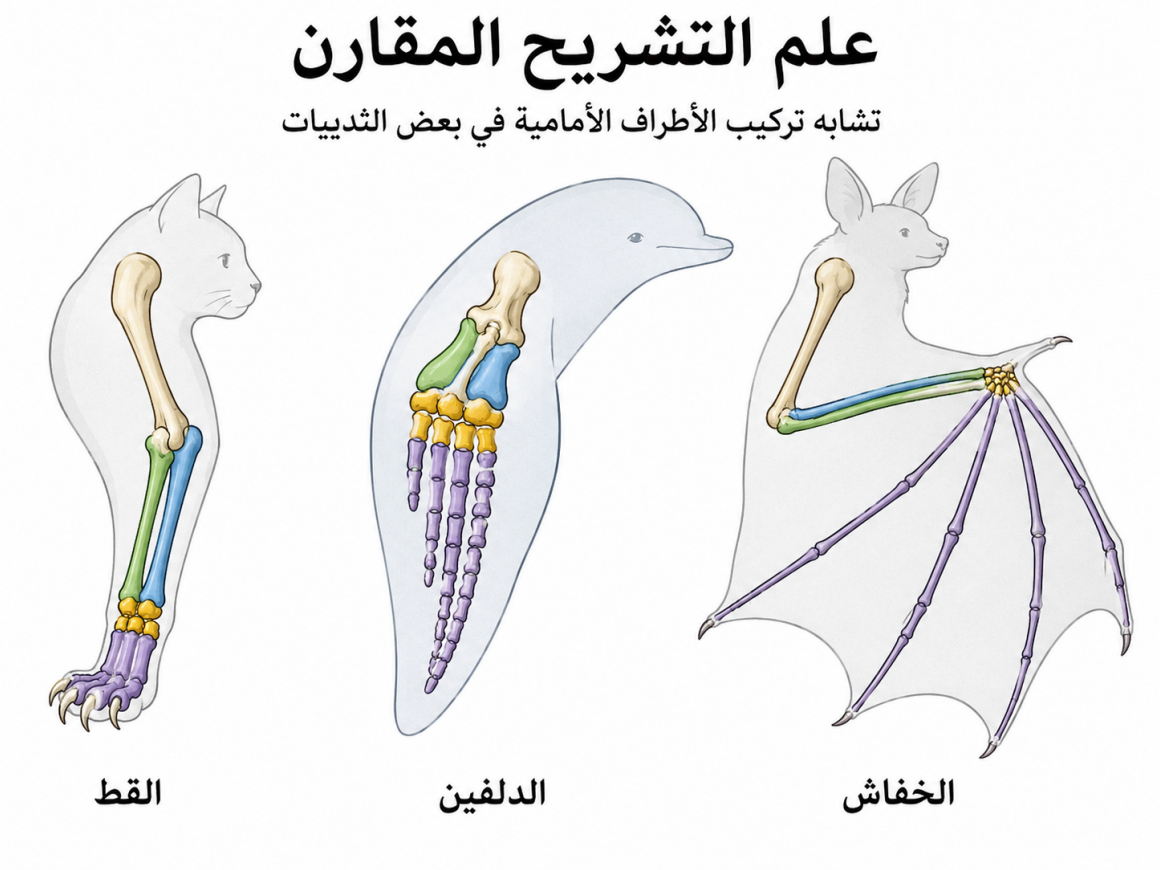

(2) السجل الأحفوري:

يُستخدم لحفظ أنماط التغير والتعرف إلى الأنواع السابقة والمنقرضة.



(3) البيولوجيا الجزيئية:

وجود تشابه بين الكائنات على المستوى الجزيئي، مثل:

- التشابه في الحموض الأمينية.
- التشابه في مكونات DNA