أسئلة المحتوى وإجاباتها

نبي الله سيدنا نوح عليه السلام

أتهيأ وأستكشف صفحة (18):

(1) أكتب ما تدل عليه كل صورة من الصور الآتية:





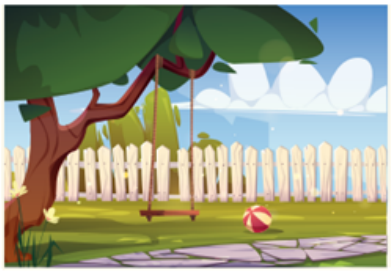

أ. نجار ..... ب. وردة ..... جـ. حديقة .....

(2) أجمع الأحرف الأولى في الكلمات السابقة، ثم أكون منها كلمة جديدة تدل على اسم نبي.

سيدنا نوح عليه السلام.

أتدبر وأصف صفحة (19):

أتدبر الآيات الكريمة السابقة، ثم أصف شفويًا حال قوم سيدنا نوح حين دعاهم إلى عبادة الله تعالى.

كانوا يضعون أصابعهم في آذانهم، ويغطون رؤوسهم بثيابهم حتى لا يسمعوا دعوته، وأصروا على الكفر والضلال، ولم يستجب لدعوته إلا عدد قليل.

أعلل وأفكر صفحة (20):

(1) أعلل: استهزأ قوم سيدنا نوح عليه السلام من بناء السفينة.

لأنه بناها على اليابسة.

(2) أفكر: لماذا أمر الله تعالى سيدنا نوحاً عليه السلام أن يحمل في السفينة زوجين

اثنين من كل نوع من الكائنات؟

حتى يتكاثروا وتعمر الأرض.

أعبر وأوضح صفحة (20):

(1) أعبر عن رأيي فيما يتعلق بموقف ابن سيدنا نوح عليه السلام.

يُعد إصرارًا على الكفر، وعقوقاً للوالدين.

(2) أوضح كيف أتجنب عقوق الوالدين.

بطاعتهما، ومساعدتهما، والدعاء لهما بالخير.

أستنتج وأقتدي صفحة (21):

أستنتج خلقين من الأخلاق التي تحلى بها سيدنا نوح عليه السلام، وأحب أن أقتدي بهما.

الصبر، التوكل على الله، حسن الظن بالله تعالى.

أستزيد صفحة (21):

وصف الله تعالى مجموعة من رسله بأنهم أولو العزم من الرسل؛ لأنهم تحملوا مشاق الدعوة، وصبروا على أذى أقوامهم، ومن هؤلاء الرسل سيدنا نوح عليه السلام. قال تعالى مخاطباً سيدنا محمداً ﷺ: "فَاصْبِرْ كَمَا صَبَرَ أُولُوا الْعَزْمِ مِنَ الرُّسُلِ".

أرجع إلى تفسير الآية (35) من سورة الأحقاف، ثم أستخرج منها أسماء أولي العزم من الرسل:

أ. سيدنا نوح عليه السلام.

ب. سيدنا إبراهيم عليه السلام.

ج. سيدنا موسى عليه السلام.

د. سيدنا عيسى عليه السلام.

هـ. سيدنا محمد ﷺ.

أسمو بقيمي صفحة (22):

(1) أقتدي بنبي الله سيدنا نوح عليه السلام في حبه الخير للآخرين، وخوفه عليهم.

(2) أحرص على اللجوء إلى الله تعالى في أوقاتي كافة.

(3) أحرص على طاعة الله تعالى ، وعلى بر الوالدين.